

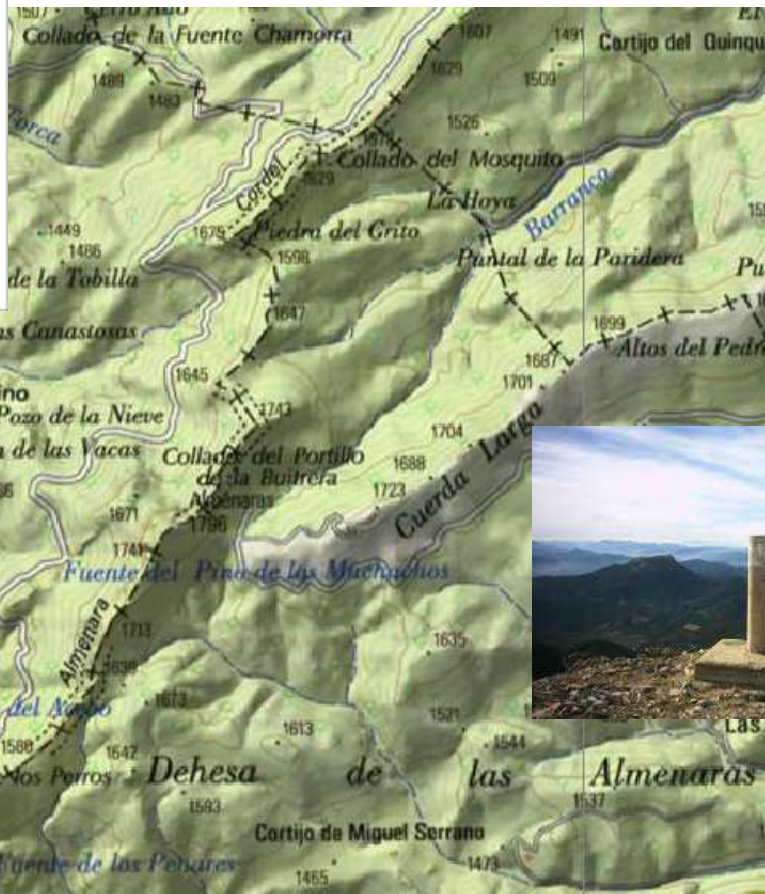

# ESTRAPERLO POR LA CUERDA DE LA ALMENARA

FECHA: 8 Noviembre 2014



Almenara 1.796

Muleto 1.574

El término **estraperlo** o **straperlo** es usado en España para referirse al comercio ilegal de bienes sometidos a *algún tipo de impuesto o tasa* por el Estado. Por extensión, es una actividad irregular o intriga de algún tipo, y se usa como sinónimo de mercado negro. A quien practica el estraperlo se le llama *estraperlista*. En esta ruta permitimos comidas, postres, orujos caseros, y otras bebidas espirituales sin impuesto o tasa por el Estado

El término trueque es el intercambio de bienes materiales o servicios por otros objetos o servicios y se diferencia de la compraventa habitual en que no intermedia el dinero en líquido en la transacción. Al contrato por el cual dos personas acceden a un trueque se le denomina permuta. Para que exista el trueque entre individuos, debe existir previamente el excedente (exceso de bienes que no necesitan consumirse), Utilizaremos este término para el almuerzo y la comida, pasaremos todo el día en la montaña y compartiremos las viandas

**DIA:** 8 de Noviembre de 2014

**SALIDA:** 7:00 horas desde el Bar Daniel, cruce ctra. Peñas con Circunvalación. Absoluta puntualidad.

**DISTANCIA:** Aproximadamente 23-26 Km

Altura mínima: 1.000 m. Altura máxima: 1.796 m. Ascensión acumulada: 1.100 m aproximadamente

**DIFICULTAD:** Media-Alta. La ruta no plantea grandes dificultades. Se trata de un itinerario mixto, que discurre por caminos en buen estado, senderos más o menos definidos, y caminaremos por la cuerda o cordel de la Almenara. No obstante, se recomienda prestar la debida atención en algunos tramos y cierta experiencia en senderismo.

**MONITORES:** José Manuel Jimenez y Pedro Campayo

**PLAZAS:** 52 plazas (aforo autobús, no se admiten desplazamientos en coches particulares).

**INSCRIPCIONES:** Hasta que se completen las plazas.

Hay que rellenar el formulario de inscripción que figura en la página Web del CEA: [www.centroexcursionistaab.es](http://www.centroexcursionistaab.es) . Lo encontraréis en la **pestaña actividades**. Se contestará por e-mail confirmando o no la adjudicación de plaza y se os indicará el importe y la forma de realizar el ingreso en la cuenta del CEA.

**MUY IMPORTANTE:** Nunca se debe realizar el ingreso en la cuenta corriente del Centro Excursionista antes de haber hecho la inscripción y haber recibido la conformidad.

**OBSERVACIONES:** Para participar en las actividades organizadas por el Centro Excursionista de Albacete es obligatorio disponer de seguro de accidentes. A los participantes que no tengan Licencia Federativa se les tramitará un seguro individual para ese día con la compañía aseguradora MAPFRE.

En la página web del C.E.A. figuran las “**Condiciones Generales de Participación**” y el hecho de formalizar la inscripción y la asistencia a cualquiera de las actividades organizadas por esta Asociación implica que se conocen y aceptan las mismas.

#### PRECIO

<b>SOCIO DE NUMERO CON LICENCIA</b>	<b>SOCIO DE NUMERO SIN LICENCIA</b>	<b>SOCIO PARTICIPANTE CON LICENCIA</b>	<b>SOCIO PARTICIPANTE SIN LICENCIA</b>
<b>11 €</b>	<b>14 €</b>	<b>14 €</b>	<b>17 €</b>

El precio incluye desplazamiento, seguro y monitores del C.E.A.

**Importante:** En caso de renuncia a la plaza, únicamente se devolverá el 75 % de la cuota ingresada, si se comunica con 7 o más días de antelación, y el 50 % si es con menos de 7 días. No acudir el día de la ruta no da derecho a ninguna devolución. En cualquier caso se descontarán los gastos generados previamente como la tramitación del seguro, comisiones bancarias, etc.

**EQUIPO:** Consultar y adecuarlo a las previsiones meteorológicas. Muy recomendable llevar **botas** de trekking o media montaña y bastones, Pantalón trekking, mochila pequeña, forro polar/chaqueta (algo de abrigo), bebida, comida para almorzar, dinero y documentación.

**CONSEJOS:**

- Informarse de las previsiones del tiempo para llevar el equipo que resulte más adecuado.
- Llevar en una bolsa aparte unas zapatillas y una camiseta o chándal secos para cambiarse después de la ruta.
- Estaremos más cómodos y no mancharemos el autobús.

**COMIDA:** **Lugar:** En ruta.

**MENÚ:** Lo que se lleve cada uno y podamos compartir

**La idea principal de esta ruta es pasar todo el día en la montaña.**

**DESCRIPCIÓN:**

Salida desde la carretera de Riopar Viejo y llegada a Paterna del Madera, subiremos a la cuerda o cordel de la Almenara, por el Pico los Machos, continuaremos por la cuerda hasta hacer cumbre en la Almenara, después descenderemos por sendas y caminos hasta el puerto del Barrancazo, para posteriormente realizar una pequeña subida hasta coronar el pico Muleto, descenderemos nuevamente buscando el sendero que nos llevara a Paterna del Madera, en el bar de Paterna del Madera podemos refrescarnos, después del esfuerzo realizado durante toda la jornada, a las 6:30 aproximadamente vuelta Albacete.

