

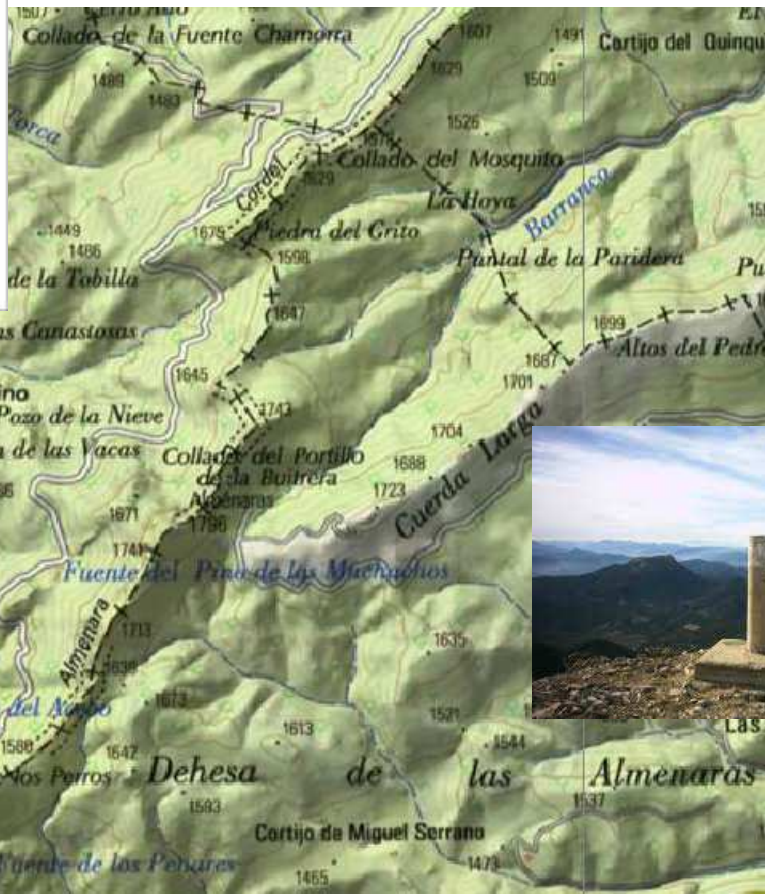

ESTRAPERLO POR LA CUERDA DE LA ALMENARA

FECHA: 8 Noviembre 2014



Almenara 1.796

Muleto 1.574

El término **estraperlo** o **straperlo** es usado en España para referirse al comercio ilegal de bienes sometidos a *algún tipo de impuesto o tasa* por el Estado. Por extensión, es una actividad irregular o intriga de algún tipo, y se usa como sinónimo de mercado negro. A quien practica el estraperlo se le llama *estraperlista*. En esta ruta permitimos comidas, postres, orujos caseros, y otras bebidas espirituales sin impuesto o tasa por el Estado

El término trueque es el intercambio de bienes materiales o servicios por otros objetos o servicios y se diferencia de la compraventa habitual en que no intermedia el dinero en líquido en la transacción. Al contrato por el cual dos personas acceden a un trueque se le denomina permuta. Para que exista el trueque entre individuos, debe existir previamente el excedente (exceso de bienes que no necesitan consumirse), Utilizaremos este término para el almuerzo y la comida, pasaremos todo el día en la montaña y compartiremos las viandas

DIA: 8 de Noviembre de 2014

SALIDA: **7:00** horas desde el Bar Daniel, cruce ctra. Peñas con Circunvalación. Absoluta puntualidad.

DISTANCIA: **Aproximadamente 23-26 Km**

Altura mínima: 1.000 m. Altura máxima: 1.796 m. Ascensión acumulada: 1.100 m aproximadamente

DIFICULTAD: Media-Alta. La ruta no plantea grandes dificultades. Se trata de un itinerario mixto, que discurre por caminos en buen estado, senderos más o menos definidos, y caminaremos por la cuerda o cordel de la Almenara. No obstante, se recomienda prestar la debida atención en algunos tramos y cierta experiencia en senderismo.

MONITORES: José Manuel Jimenez y Pedro Campayo

PLAZAS: 52 plazas (aforo autobús, no se admiten desplazamientos en coches particulares).

INSCRIPCIONES: Hasta que se completen las plazas.

Hay que rellenar el formulario de inscripción que figura en la página Web del CEA: www.centroexcursionistaab.es . Lo encontraréis en la **pestaña actividades**. Se contestará por e-mail confirmando o no la adjudicación de plaza y se os indicará el importe y la forma de realizar el ingreso en la cuenta del CEA.

MUY IMPORTANTE: **Nunca se debe realizar el ingreso en la cuenta corriente del Centro Excursionista antes de haber hecho la inscripción y haber recibido la conformidad.**

OBSERVACIONES: Para participar en las actividades organizadas por el Centro Excursionista de Albacete es obligatorio disponer de seguro de accidentes. A los participantes que no tengan Licencia Federativa se les tramitará un seguro individual para ese día con la compañía aseguradora MAPFRE.

En la página web del C.E.A. figuran las “**Condiciones Generales de Participación**” y el hecho de formalizar la inscripción y la asistencia a cualquiera de las actividades organizadas por esta Asociación implica que se conocen y aceptan las mismas.

PRECIO

SOCIO DE NUMERO CON LICENCIA	SOCIO DE NUMERO SIN LICENCIA	SOCIO PARTICIPANTE CON LICENCIA	SOCIO PARTICIPANTE SIN LICENCIA
11 €	14 €	14 €	17 €

El precio incluye desplazamiento, seguro y monitores del C.E.A.

Importante: En caso de renuncia a la plaza, únicamente se devolverá el 75 % de la cuota ingresada, si se comunica con 7 o más días de antelación, y el 50 % si es con menos de 7 días. No acudir el día de la ruta no da derecho a ninguna devolución. En cualquier caso se descontarán los gastos generados previamente como la tramitación del seguro, comisiones bancarias, etc.

EQUIPO: Consultar y adecuarlo a las previsiones meteorológicas. Muy recomendable llevar **botas** de trekking o media montaña y bastones, Pantalón trekking, mochila pequeña, forro polar/chaqueta (algo de abrigo), bebida, comida para almorzar, dinero y documentación.

CONSEJOS:

- Informarse de las previsiones del tiempo para llevar el equipo que resulte más adecuado.
- Llevar en una bolsa aparte unas zapatillas y una camiseta o chándal secos para cambiarse después de la ruta.
- Estaremos más cómodos y no mancharemos el autobús.

COMIDA: Lugar: En ruta.

MENÚ: Lo que se lleve cada uno y podamos compartir

La idea principal de esta ruta es pasar todo el día en la montaña.

DESCRIPCIÓN:

Salida desde la carretera del Salobre a Riopar (puerto de Crucetas 1.300, Km 188) y llegada a Paterna del Madera, subiremos a la cuerda o cordel de la Almenara 1.796, por el Pico los Machos 1.497, continuaremos por la cuerda hasta hacer cumbre en la Almenara, después descenderemos por sendas y caminos hasta el puerto del Barrancazo 1.428, para posteriormente realizar un pequeña subida hasta coronar el pico Muleto 1.576, descenderemos nuevamente buscando el sendero de La Fuensomera que nos llevara a Paterna del Madera 1.150, en el bar de Paterna del Madera podemos refrescarnos, después del esfuerzo realizado durante toda la jornada, a las 6:30 aproximadamente vuelta Albacete.

Mapa:



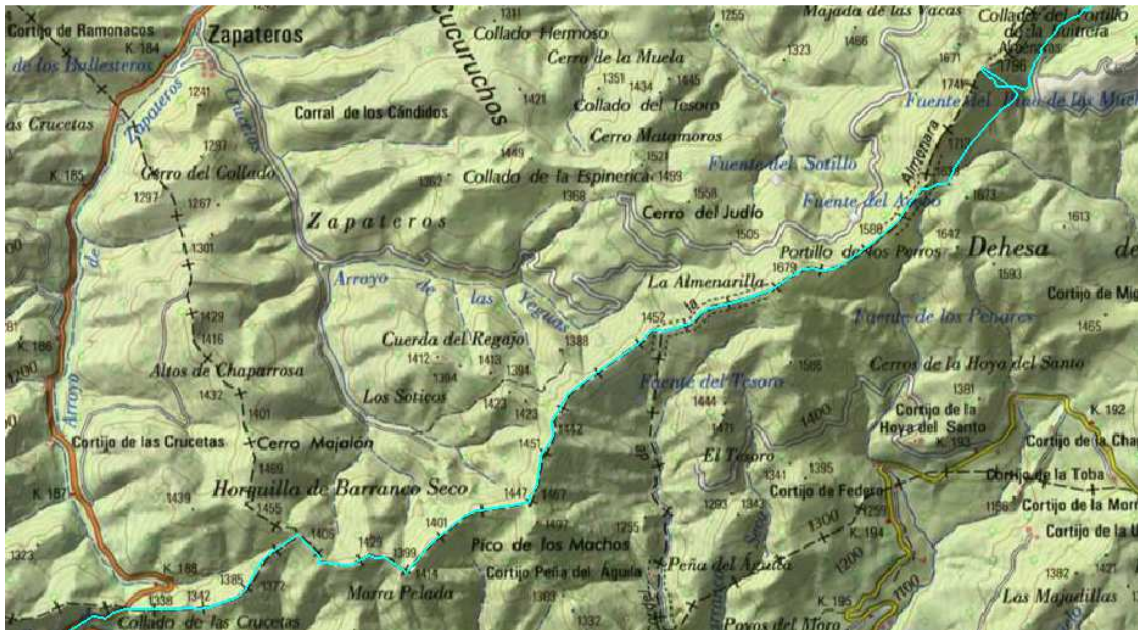

Perfil:

