

REJALGAR -I

***DE MASEGOSO Y EL ITUERO A
CASAS DE LAZARO***



SENDEROS DE LOS HERREROS

INSCRIPCIONES Y CUOTA

DÍA: 25 de febrero 2023

SALIDA: 8:00 h. Salida Desde la churrería Azorín, Paseo Circunvalación nº 117(Se ruega absoluta puntualidad)

DISTANCIA: 14,55 km o 4 leguas manchegas

ALTURA MÍNIMA: 942 m

ALTURA MÁXIMA: 1120 m

ASC. ACUMULADA: 178m

DESC. ACUMULADO: 178 m

DIFICULTAD: Baja. Se requiere buen estado de forma y bota de vino.

ORGANIZADORES: Juan Miguel Velasco y la Paca.

Se admitirán inscripciones hasta que se completen las plazas. Se debe cumplimentar el **FORMULARIO DE INSCRIPCIÓN** ubicado en la Página Web del Centro Excursionista de Albacete (C.E.A.): www.centroexcursionistaab.es, en el apartado "ACTIVIDADES". Una vez recibida la solicitud de inscripción, se confirmará por correo electrónico la adjudicación o no adjudicación de su plaza, así mismo, se les indicará la información necesaria para realizar el ingreso.

CUOTA	SOCIO DE NÚMERO	SOCIO PARTICIPANTE
CON LICENCIA	25	28
SIN LICENCIA	25	30

*Nunca debe realizarse el **ingreso**: si no se ha realizado la inscripción y/o si no se ha recibido la confirmación de su plaza.

* La **cuota** incluye desplazamiento en autobús, comida en restaurante Casa Rosa (Casas de Lazaro), seguro de accidentes AXA y coordinadores de la ruta.

* Opcional. Los interesados en adquirir el libro REJALGAR al precio de 15 euros, (coste editorial), podrán obtenerlo previo mensaje al teléfono 696-470015 (email velasco127@yahoo.es) y se entregará a la salida del autobús día 25 de febrero.

OBSERVACIONES

- En la página web del C.E.A. figuran las “CONDICIONES GENERALES DE PARTICIPACIÓN”. La inscripción a cualquiera de las actividades organizadas por esta Asociación implica que se conocen, asumen y aceptan las mismas.
- Para participar en las actividades organizadas por el Centro Excursionista de Albacete es obligatorio disponer de SEGURO DE ACCIDENTES. A los participantes que no tengan LICENCIA FEDERATIVA se les tramitará un seguro individual para ese día con la compañía aseguradora AXA. Las prestaciones, condiciones y coberturas se encuentran expuestas en dicha página web.____
- En caso de renuncia únicamente se devolverá el 75 % de lo ingresado si se comunica con 7 o más días de antelación, y el 50 % si es con menos de 7 días. No acudir el día de la ruta no da derecho a ninguna devolución. En cualquier caso, se descontarán los gastos generados previamente como la tramitación del seguro, comisiones bancarias, etc.

EQUIPO

- Es aconsejable ver las previsiones meteorológicas y llevar un equipo adecuado para las mismas y en general para la montaña. El equipo recomendable es: botas, de media montaña, bastones, pantalón trekking, mochila, ropa de abrigo.

ALMUERZO Y COMIDA

- Se recomienda llevar **almuerzo y bota de vino** (Almorzaremos en el Ituro)
- Es aconsejable llevar agua.
- A l llegar a Casas de Lázaro comeremos en el restaurante ROSA. (Comida incluida en la cuota)

RECOMENDACIONES

- Se recomienda llevar protección solar, gorra, chubasquero y algo de abrigo atendiendo a las previsiones meteorológicas.
-

- En bolsa aparte, llevar un calzado y ropa para cambiarse después de la ruta (no mancharemos y estaremos más cómodos para el viaje de vuelta).
- Llevar dinero y documentación.

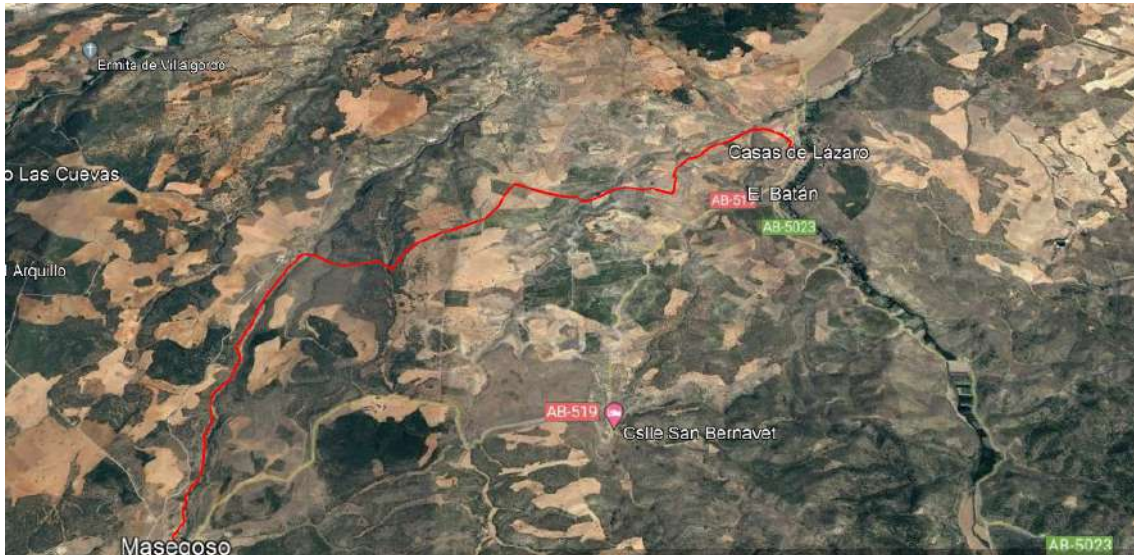

RUTA A SEGUIR: DE MASEGOSO A CASAS DE LAZARO

INTRODUCCION

Esta primera ruta es el comienzo de una serie de recorridos por senderos que, históricamente han tenido una trascendencia vital para el desarrollo económico y social para las aldeas y localidades que en ella se incluyen.

En ellas, el senderismo que se plantea a través del Centro Excursionista de Albacete pretende conocer los trazados de las vías pecuarias, su importancia y su conservación. También los caminos abandonados entre las localidades que se recorrían a pie o en caballería. Veremos fuentes, abrevaderos y puntos de encuentro entre pastores y trashumantes, los rediles de piedra, para recordar los oficios ambulantes, los herreros, que cada año visitaban las aldeas para herrar a las caballerías. Y a éste oficio, el herrero, muy apreciado por el pueblo, se le dedica esta serie de senderos. A Rejalgar, que anduvo por todos estos caminos con todas los aperos y herraduras en las alforjas, subido en un caballo y armado con escopeta por lo que pudiera suceder.



DESCRIPCION DE LA RUTA



Masegoso. Foto página web de Masegoso.

De Masegoso A Casas de Lázaro

“Más o menos, unas cuatro leguas”

Lugar de llegada en autobús. Masegoso Sobre las nueve de la mañana. Masegoso (de masiega, “hierba que abunda e un determinado lugar”

¿Qué dificultad nos encontraremos?

Apenas dos ligeras cuestas de las que se suben hablando.

¿Qué veremos?

Desde Masegoso río abajo por la vega hacia la aldea del Ituero.



CARACTERISTICOS REDILES EN EL ITUERO

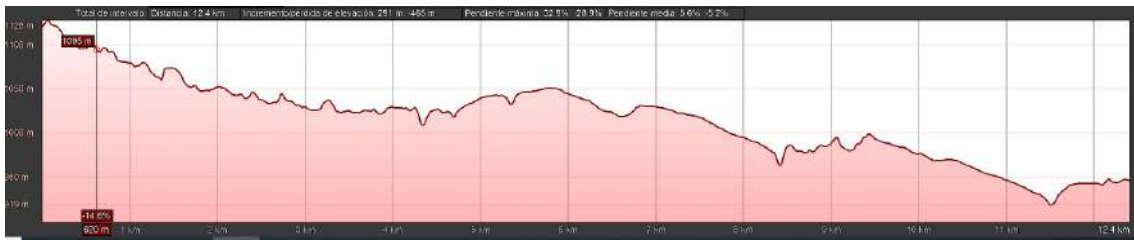

PERFIL DE LA RUTA. MASEGOSO A CASAS DE LAZARO. REJALGAR I

Llegada sobre las diez y media de la mañana al Ituero, (nombre de origen indoeuropeo, del eusquera “Iturri”, aunque en Castilla y León aparece Itero, del latín, que deriva en el topónimo mayor Ituero). Subiremos desde el aljibe hacia el conjunto de curiosos rediles o majás, un conjunto ordenado por calles de piedra junto al río de Masegoso.



VISTA GENERAL DEL ITUERO. ABAJO, EL ALJIBE

Cruzaremos la rambla del Toril, de los Pastores o de Matahermosa por el camino de Masegoso a San Pedro. Enlazamos con la Cañada Real de Andalucía a Valencia y bajaremos a la Rambla de Fuente Carrasca por el Cortijo de Senén.

“Las vías pecuarias son bienes de dominio público de las Comunidades Autónomas y, en consecuencia, inalienables, imprescriptibles e inembargables”.

Ley 3/1995 de 23 de marzo. Título preliminar, artículo 2, sobre su naturaleza jurídica.

“Entra en la provincia de Albacete por Villapalacios con el nombre de Vereda del Camino de Andalucía. En Alcaraz se le conoce como Vereda de Andalucía o Cañada Real del Cortijo de Machaca. En Masegoso y Casas de Lázaro por Cañada Real de Andalucía a Valencia. En Pozuelo como Cordel de Ganados”.

Desde aquí se sube por el camino de las Zorreras y al Tesorico, y baja suavemente a la Rambla de Peñarubia y Casas de Lazaro. (Casalázaro)



VISTA GENERAL DE CASAS DE LAZARO. FOTO PAGINA WEB DE CASAS DE LAZARO

Lugar de llegada a las 14 horas. Comida en el Bar Rosa. El autobús nos recogerá a las cinco de la tarde para regresar a Albacete.

Bibliografía para consultar

Anes Gonzalo y García Sanz, Angel, *“Mesta y trashumancia y vida pastoril”*, Investigación y Progreso, 1994

Cuaderno de las leyes y privilegios del Honrado Concejo de la Mesta, Editorial Lex Nova, 1994.

Ley 3/1995 de 23 de marzo. Vías pecuarias.

Revista Zahora, n.º 38, Diputación de Albacete.

Ruiz, B., Casas de Lázaro. Su historia y sus gentes, Ed. Punto Rojo Libros, 2014



Simón García, José Luis. *“Trashumancia y Arquitectura de Piedra en Seca en Albacete”*.
Universidad de Alicante

Velasco Blázquez, Juan Miguel, *“Rejalgar”*. Liberlibro 2022, Albacete.

Velasco Blázquez, Juan Miguel, Nacle García, Angel, **Cañada real de Andalucía, n.º 14**,
“Vías pecuarias de la provincia de Albacete” Diputación de Albacete, 2001 Albacete.

Vías pecuarias, clasificación y trabajos de campo. Ministerio de Agricultura. Delegación de
Albacete, departamento de vías pecuarias.



