

# MICRORESERVA TINJARRA

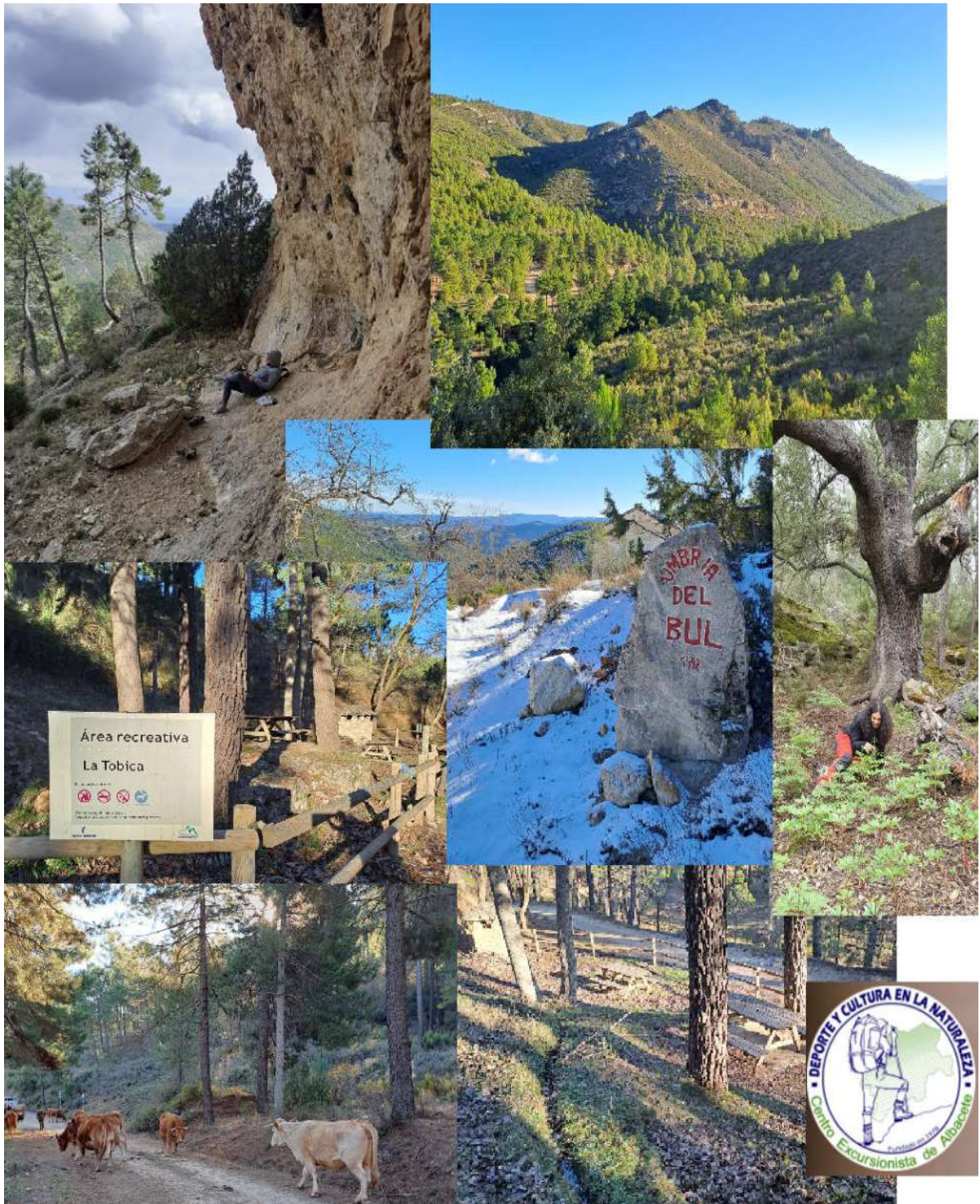

## **INSCRIPCIONES Y CUOTA**

**DÍA:** 22 de Abril 2023

**SALIDA:** 6:30 h. Salida Desde la churrería Azorín, Paseo Circunvalación nº 117(Se ruega absoluta puntualidad)

**DISTANCIA:** 18 km

**ALTURA MÍNIMA:** 783 m

**ALTURA MÁXIMA:** 1196 m

**ASC. ACUMULADA:** 782 m

**DESC. ACUMULADO:** -922 m

**DIFICULTAD:** Media. Se requiere buen estado de forma y experiencia en senderismo.

**ORGANIZADORES:** Olmo Velasco, Juan Miguel Velasco

Se admitirán inscripciones hasta que se completen las plazas. Se debe cumplimentar el **FORMULARIO DE INSCRIPCIÓN** ubicado en la Página Web del Centro Excursionista de Albacete (C.E.A.): [www.centroexcursionistaab.es](http://www.centroexcursionistaab.es), en el apartado "ACTIVIDADES". Una vez recibida la solicitud de inscripción, se confirmará por correo electrónico la adjudicación o no adjudicación de su plaza, así mismo, se les indicará la información necesaria para realizar el ingreso.

<b>CUOTA</b>	<b>§SOCIO DE NÚMERO</b>	<b>§SOCIO PARTICIPANTE</b>
CON LICENCIA	17	20
SIN LICENCIA	17	22

\*Nunca debe realizarse el **ingreso**: si no se ha realizado la inscripción y/o si no se ha recibido la confirmación de su plaza.

\* La **cuota** incluye desplazamiento en **autobús**, seguro de accidentes AXA y coordinadores de la ruta.

---

## OBSERVACIONES

- En la página web del C.E.A. figuran las “CONDICIONES GENERALES DE PARTICIPACIÓN”. La inscripción a cualquiera de las actividades organizadas por esta Asociación implica que se conocen, asumen y aceptan las mismas.
- Para participar en las actividades organizadas por el Centro Excursionista de Albacete es obligatorio disponer de SEGURO DE ACCIDENTES. A los participantes que no tengan LICENCIA FEDERATIVA se les tramitará un seguro individual para ese día con la compañía aseguradora AXA. Las prestaciones, condiciones y coberturas se encuentran expuestas en dicha página web.
- En caso de renuncia únicamente se devolverá el 75 % de lo ingresado si se comunica con 7 o más días de antelación, y el 50 % si es con menos de 7 días. No acudir el día de la ruta no da derecho a ninguna devolución. En cualquier caso, se descontarán los gastos generados previamente como la tramitación del seguro, comisiones bancarias, etc.

---

## EQUIPO

- Es aconsejable ver las previsiones meteorológicas y llevar un equipo adecuado para las mismas y en general para la montaña. El equipo recomendable es: botas, de media montaña, bastones, pantalón trekking, mochila, ropa de abrigo.

---

## ALMUERZO Y COMIDA

- Se recomienda llevar **almuerzo y comida** (Comeremos en ruta).
- Es aconsejable llevar **agua** para todo el día aunque hay 2 fuentes durante la ruta.

---

## RECOMENDACIONES

- Se recomienda llevar **protección solar**, gorra y algo de abrigo atendiendo a las previsiones meteorológicas.
- En bolsa aparte, llevar un calzado y ropa para cambiarse después de la ruta (no mancharemos y estaremos más cómodos para el viaje de vuelta).
- Llevar dinero y documentación.

---

## **INFORMACION PAISAJÍSTICA**

La microreserva de Ardal y Tinjarra está ubicada en el termino municipal de Yeste y es declarada Microreserva en el 2005 por la Consejería de Medio Ambiente.

La zona se caracteriza por la complicada orografía y la profundidad de sus valles excavados por los ríos y arroyos que vierten al rio Segura.

El territorio cuenta con hábitat y especies de flora endémica consideradas muy raras en el ámbito nacional, así como la presencia de formas geológicas singulares y únicas en la región de gran relevancia paisajística.

El arroyo Tinjarra que lleva agua todo el año atraviesa el monte al que da nombre, el cual vierte sus aguas hacia el rio Segura.

La vegetación que aparece en estas áreas esta dominada por un dosel endémicamente forestal, en el que destacan los pinares de *Pinus Halepensis* y *P.Pinaster*, bajo el que se conserva un rico sotobosque con Carrascas, Enebros, Romeros y Aliagas. Pero sin duda el mayor interés botánico del área se centra en las comunidades rupícolas calcícolas que aparecen en sus paredones rocosos.

En cuanto a su interés faunístico destaca la presencia del águila-azor perdicera águila real y Buitre leonado que nidifica en los cortados rocosos.



---

## **DESCRIPCIÓN DE LA RUTA**

### 8:45 SALIDA desde "LA MORALEDA"

El autobús nos dejará en la aldea de La Moraleda, desde donde iniciaremos la ruta descendiendo por un abrupto e inclinado sendero en dirección hacia el Arroyo de los Simancos.

Una vez cruzado el arroyo, empezaremos la subida hacia la aldea de "la Umbría del Bul", pequeña aldea situada en la cara Norte de la ladera, el sendero va subiendo poco a poco hasta que llegamos a la aldea, donde hay varias fuentes para tomar agua.



Desde la aldea se puede ver enfrente el Monte Ardal, característico de Yeste, aunque la parte Norte por donde hemos ascendido es mucho mas humeda y verde que la cara sur del Ardal.

Una vez aquí tomaremos una senda que transcurre entre la sombra de las carrascas y sotobosque hasta llegar al carril que se dirige hacia Tinjarra. El ascenso por el carril es sencillo y sin gran dificultad, una vez arriba descenderemos por el mismo hasta llegar a otra fuente característica de la zona, la "**fuentes la tobica**" que tiene agua fresca para poder rellenar las cantimploras.



Aquí pararemos hacer un pequeño descanso, recargar agua y refrescarnos antes de seguir.

Desde la fuente continuaremos ahora por la Microrreserva Tinjarra y su característico arroyo que va parar al río Segura.

Es una zona ganadera donde habitualmente hay vacas, por lo que probablemente nos toparemos con el ganado que anda suelto por la zona, aunque no es peligroso si no se le molesta.



El descenso dirección hacia el río Segura se hará por carril. Una vez lleguemos al cruce con otro carril que asciende a Yeste por el Olivar, marcado con una señal en el camino.



Después comenzaremos a descender lentamente por un carril de tierra bastante bueno dejando a la derecha los paredones del Río Segura, donde habitan buitres que se pueden observar con prismáticos. Las vistas que se quedan a la derecha son impresionantes, paredes de roca caliza que impresionan y pasado el medio día harán que podamos andar bajo la sombra de las mismas.

Después pasado el Arroyo Tinjarra solo queda la subida a Yeste por el Olivar, los últimos 6km son de subida hacia el pueblo, donde una vez lleguemos podremos tomar algo en cualquiera de sus bares y donde estará esperándonos el autobús.

## MAPA Y PERFILES DE LA RUTA

