

Del Barranco a la Sima con Los Dalton en la Sierra del Carche



Sábado 26 de octubre de 2024

HORA DE SALIDA 7:00 h. (se ruega absoluta puntualidad)

LUGAR DE SALIDA Churrería Azorín, Paseo Circunvalación nº 117

DIFICULTAD MEDIA-ALTA, con algunas trepadas (habrá que ayudarse de las manos), y un pequeño descenso pronunciado.

NO INCLUIDO Almuerzo y comida en ruta

COORDINADORES Alberto Jiménez, Juan Carlos Martínez

Es conveniente informarse de la previsión del tiempo para llevar el equipo que resulte más adecuado. Imprescindible calzado de montaña. También hay que recordar cargar agua suficiente, no encontraremos fuentes en la ruta.

DATOS DE LA RUTA

DISTANCIA 13,1 km

ALTITUD MÁXIMA 1.372 m

ASCENSO ACUMULADO 943 m

ALTITUD MÍNIMA 749 m

DESCENSO ACUMULADO 949 m

INSCRIPCIONES Y CUOTA

Hasta que se completen las plazas. *Hay que rellenar el formulario de inscripción* ubicado en la página Web del CEA www.centroexcursionistaab.es. Lo encontraréis en la **pestaña actividades**. Se os contestará por e-mail para comunicaros la adjudicación provisional de la plaza, indicándose el importe y la forma de realizar el ingreso en la cuenta del CEA. La adjudicación definitiva se hará cuando el pago esté formalizado.

Nunca se debe realizar el ingreso antes de haber hecho la inscripción y recibido la conformidad.

| CUOTA | SOCIO NÚMERO C.E.A. | SOCIO PARTICIPANTE |
|--------------|---------------------|--------------------|
| CON LICENCIA | 17 € | 20 € |
| SIN LICENCIA | 17 € | 22 € |

- La cuota incluye desplazamiento en autobús, seguro accidentes AXA y coordinadores de ruta.
- En caso de renuncia se devolverá el 75 % de lo ingresado si se comunica con 7 o más días de antelación, y el 50 % si es con menos de 7 días. No acudir el día de la ruta no da derecho a ninguna devolución. En cualquier caso se descontarán los gastos generados previamente como la tramitación del seguro, comisiones bancarias, etc.

OBSERVACIONES IMPORTANTES

- En la página web del C.E.A. figuran las “**Condiciones Generales de Participación**”. La inscripción a cualquiera de las actividades organizadas por esta Asociación implica que se conocen, asumen y aceptan las mismas.
- Para participar en las actividades organizadas por el Centro Excursionista de Albacete es obligatorio disponer de **seguro de accidentes**. A los participantes que no tengan Licencia Federativa se les tramitará un seguro individual para esos días con la compañía aseguradora AXA. Las prestaciones, condiciones y coberturas se encuentran expuestas en dicha página web.



Descripción de la Ruta

La **sierra del Carche** pertenece al sistema Prebético y se encuentra en la porción nororiental de la Región de Murcia , en la Comarca del Altiplano, y más concretamente en el municipio de Jumilla. Se trata de un Parque Regional protegido, el cual también se extiende a parte del municipio de Yecla.

El parque regional se encuentra rodeado por las pequeñas poblaciones de Raspay, La Alberquilla y el Carche.

El pico más alto del Carche tiene 1372 metros de altura, se encuentra situado junto a la umbría de la Madama, por lo que a veces también recibe ese nombre, y a un característico pozo de nieve del siglo xvii, similar a los de otras sierras próximas como sierra Espuña o la sierra de Mariola.

Las montañas son mayoritariamente de tipo calizo y disponen de formaciones geológicas singulares como cabalgamientos y fallas. En el Cabezo de la Rosa se encuentra un diapiro salino. Los barrancos más conocidos son el de San Cristóbal, la Guara-fía y la Yedra.

En esta ocasión nos desplazamos a la vecina Región de Murcia, más concretamente a la cercana población de Jumilla.

Comenzaremos el día como es costumbre partiendo de la rotonda del bar Daniel a las 7:00 (rogamos puntualidad), y partiremos hacia Jumilla. Nuestro destino se encuentra unos 20 minutos pasada esa localidad





Directamente comenzaremos a ascender por el barranco de Guarafia, A lo largo de la ruta hay tramos en los que habrá que ayudarse de las manos. Por tanto es una ruta con alguna dificultad técnica, En el ascenso por el barranco habrá varias trepadas alguna evitable aunque no todas. En general no son demasiado difíciles pero es recomendable estar habituado a caminar por la montaña para superarlas sin dificultad.

Será una subida continua durante 4 km, donde ascenderemos sin dejar el barranco unos 500 m de desnivel. A continuación nos incorporamos por un breve tramo a un apista que abandonaremos por su parte derecha para comenzar un ascenso cómodo hacia el punto más alto de esta ruta.



El punto más alto de esta sierra se encuentra en el Pico de la Madama o Carche a 1372 m , donde podremos visitar el “Refugio Alto del Carche”, preparado para poder realizar vivac. Continuando nuestra ruta, atravesaremos un collado, para acceder a la Sima de las Grajas, la cual tiene una profundidad de 45 m.



Tras bajar una vertiginosa pero corta ladera, (será el punto más complicado de la ruta), accederemos a un sendero que llevará directamente al reconstruido Pozo de la Nieve. Se tiene constancia de que estos pozos se utilizaron en la Región de Murcia ya en el siglo XII, aunque las pruebas documentales datan su uso desde el siglo XVI. La fecha de construcción de éste data de 1.683.



A partir de este punto comenzaremos el regreso al punto de inicio, recorriendo parajes que nos envolverán con su belleza.

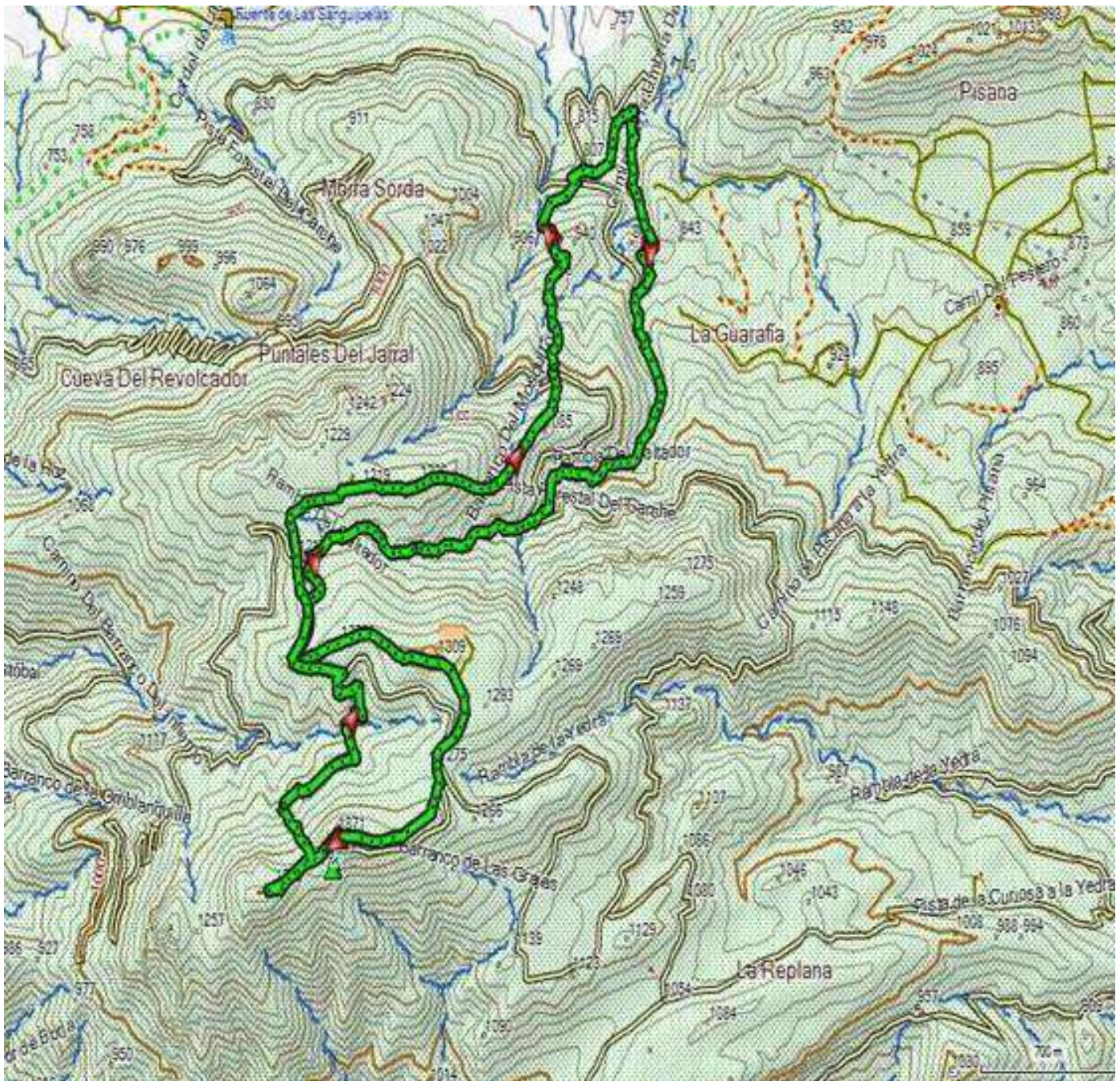

MAPA Y PERFIL DE LA RUTA

